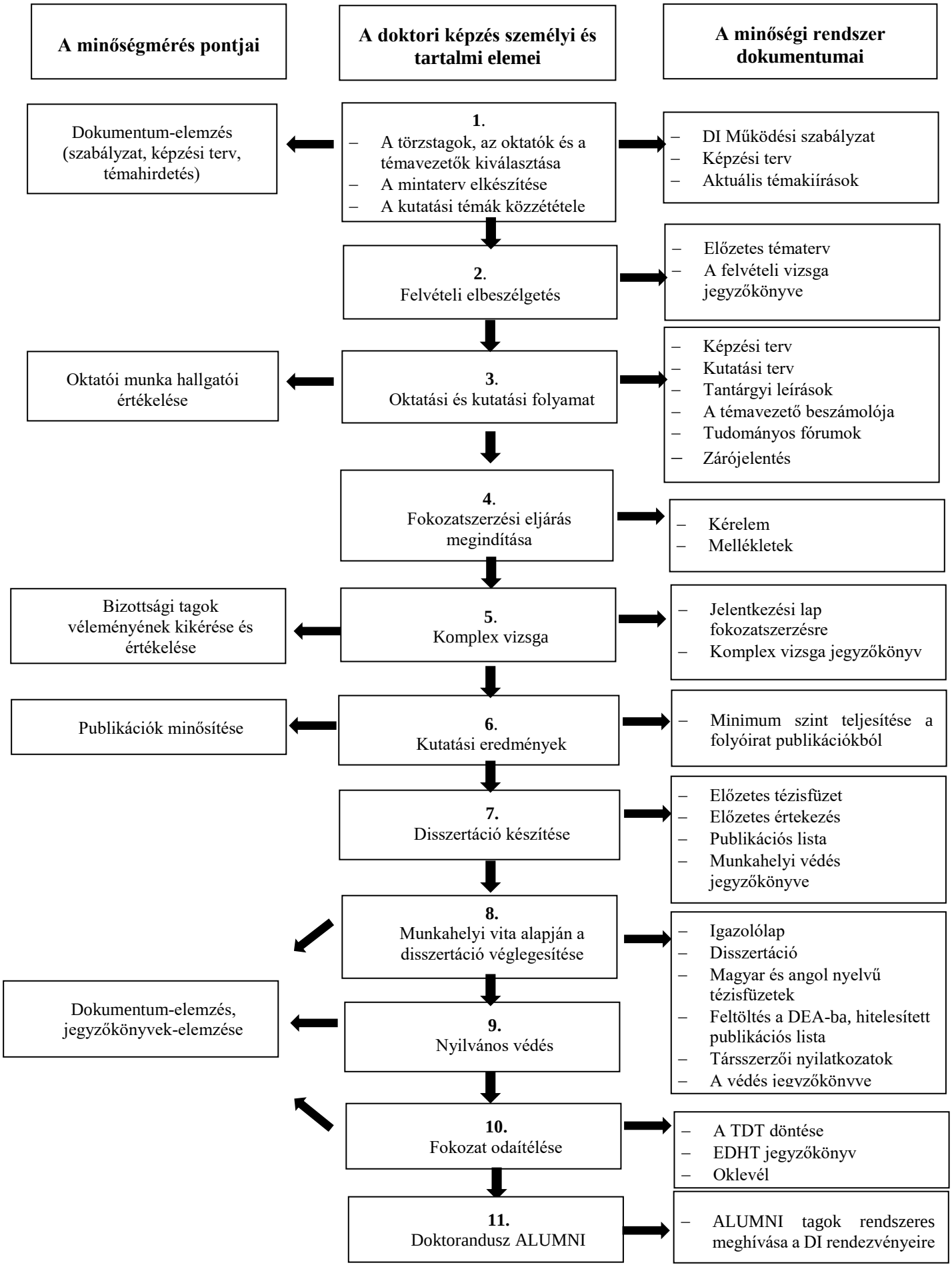Gazdálkodás- és Szervezéstudományok Doktori Iskola
Minőségbiztosításának folyamatábrája